

LAMPIRAN

Lampiran 1 Profil Perusahaan



PT. PANCARAN LOGISTIK INDONESIA

Jl. Tanah Merdeka No. 20 A Rt.012 Rw.012
Kalibaru Cilincing – Jakarta Utara 14110
Telephone : +62 21 4405 464
Fax : +62 21 4405 756
Website : <http://www.pancaran-group.com>

Profil Pt. Pancaran Logistik Indonesia

PT. PANCARAN LOGISTICS INDONESIA adalah perusahaan swasta yang didirikan pada Juni 2012, berlokasi di Jakarta, Indonesia.

Sebagai bagian dari komitmen Grup Pancaran untuk memiliki pertumbuhan dan peningkatan berkelanjutan untuk memenuhi kebutuhan pelanggan kami, Manajemen Grup Pancaran memutuskan untuk membentuk PT. PANCARAN LOGISTICS INDONESIA untuk melengkapi berbagai layanan kami di bidang Logistik dan Transportasi yang mencakup layanan Pergudangan, Distribusi, Transportasi Antar Pulau, Izin Pabean dan Pengangkutan Barang.

Keahlian profesional dan efisiensi tinggi dari staf PT. PANCARAN LOGISTICS INDONESIA telah membawa perusahaan ke awal yang sangat sukses dengan memenangkan proyek yang dipercaya oleh salah satu perusahaan global terkemuka - Samsung hanya dalam 6 bulan setelah perusahaan didirikan.

Pastikan total kepuasan pelanggan dan manajemen kualitas total.
Prioritas tertinggi dalam hal efisiensi dan keselamatan. Kekhawatiran utama kami adalah untuk dicapai melalui Pelatihan & Kontrol HSE in-house profesional dan kursus pelatihan operator dan pengemudi gudang yang sedang berlangsung.
Layanan berkualitas tinggi yang terjangkau dengan biaya terbaik.
Ekspansi berkelanjutan di seluruh kepulauan Indonesia karena Pancaran Group mencapai kinerja terbaiknya dalam ekspansi bisnis, kami ingin mengambil tantangan baru dalam memperluas bisnis dengan strategi bisnis dan mitra kami.

Pada tahun 2012, kami mendirikan Pancaran Logistic Indonesia dengan staf ahli kami dalam layanan logistik, mengirimkan produk jadi kepada pelanggan seperti pemrosesan pesanan, pergudangan, transportasi, Custom Clearance dan mematuhi aturan adat.

Bidang Layanan & Segmen Industri:

- Pergudangan
- Pialang Khusus
- Jalur Distribusi
- Sistem Manajemen Gudang
- Layanan Pengiriman Barang
- Penanganan Material
- Pengemasan
- Inventaris
- Angkutan
- Pengaturan Keamanan

Lampiran 2 (Lanjutan)

Daftar Kaki

Pergudangan

Saat ini mengoperasikan sekitar 26.520 meter persegi yang berlokasi di Jakarta - 11.520 meter persegi, Surabaya 11.000 meter persegi dan Medan 4.000 meter persegi. Siap untuk membangun sesuai gudang berdasarkan permintaan pelanggan dengan kontrak jangka panjang. Operasi Gudang Profesional dan WMS Independen. Penanganan Material, Layanan Nilai Tambah, Penyimpanan Dingin, Distribusi

Dedicated Berbagai jenis Armada untuk mendukung distribusi kota dalam dan luar termasuk antar pulau.

Milk Run, JIT, LTL, FTL, Kontainer dan layanan dari pintu ke pintu adalah bagian dari metode distribusi kami karena kami memahami bahwa masing-masing dan setiap perusahaan memerlukan mode logistik, penanganan, dan pengiriman yang berbeda dan dapat disesuaikan.

Didukung oleh bidang staf profesional dengan basis pengetahuan yang mendalam tentang manajemen logistik, setiap proyek dapat diberikan perawatan khusus dengan metode biaya dan anggaran yang sepenuhnya terkontrol.

Izin Pabean.

Untuk mendukung kebutuhan logistik satu pintu dari pelanggan kami, kami menyediakan layanan bea cukai untuk ekspor dan impor dari pelabuhan utama di Indonesia.

Staf kami yang sangat berpengalaman memainkan peran besar dalam memberikan dukungan dan hasil yang memuaskan bagi pelanggan kami ketika berhadapan dengan bea cukai Indonesia.

Jasa Pengiriman Barang Baik Luar Negeri atau Lokal, PT. Pancaran Logistik Indonesia memiliki jaringan luas untuk mendukung kebutuhan logistik satu atap dengan semua jenis metode pengiriman.

Bekasi, 20 Mei 2019 .

PT Pancaran Logistik Indonesia

()
Zainal Arifin

Lampiran 3 Visi dan Misi Perusahaan



PT. PANCARAN LOGISTIK INDONESIA

Jl.Tanah Merdeka No. 20 A Rt.012 Rw.012
Kalibaru Cilincing – Jakarta Utara 14110
Telephone : +62 21 4405 464
Fax : +62 21 4405 756
Website : <http://www.pancaran-group.com>

VISI dan MISI PT PANCARAN LOGISTIK INDONESIA

VISI :

Menjadi Grup Bisnis terbaik dan pilihan yang didukung oleh sumber daya manusia yang profesional untuk memproduksi layanan terjangkau, efisien dan berkualitas

MISI :

- Prioritaskan pada Kualitas untuk mencapai Kepuasan Pelanggan
- Prioritaskan pada kesehatan, Keselamatan dan Lingkungan yang Memenuhi Peraturan Pemerintah
- Tekankan Pembangunan & Kesejahteraan Manusia untuk mendukung Kegiatan Bisnis Perusahaan
- Kembangkan Produk & Layanan Berkelanjutan
- Tetapkan harga yang kompetitif sambil mencapai laba yang berkelanjutan untuk perusahaan dan pelanggan

Bekasi, 20 mei 2019 .

PT Pancaran Logistik Indonesia

()
Rizki Anifin

Lampiran 4 Struktur Organisasi Perusahaan



PT. PANCARAN LOGISTIK INDONESIA

Jl. Tanah Merdeka No. 20 A Rt.012 Rw.012
 Kalibaru Cilincing – Jakarta Utara 14110
 Telephone : +62 21 4405 464
 Fax : +62 21 4405 756
 Website : <http://www.pancaran-group.com>

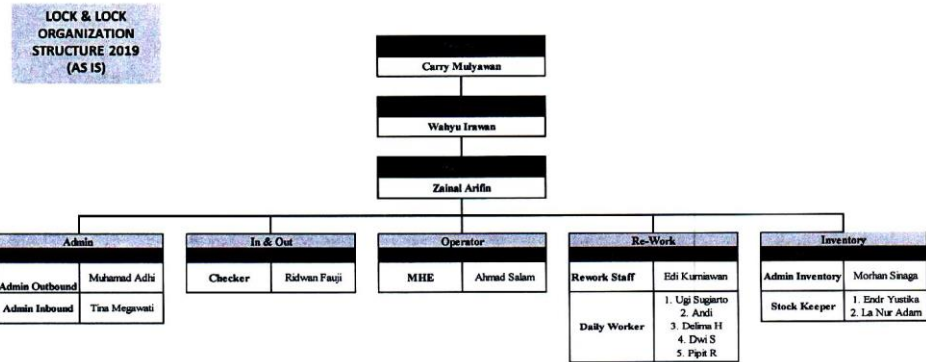

| LOCK&LOCK DEPARTMENT | | |
|----------------------|-----------------|-----------|
| No. | Position | Jumlah |
| 1. | Ass Manager | 1 |
| 2. | SPV | 1 |
| 3. | Admin Inventory | 1 |
| 4. | Admin In & Out | 1 |
| 5. | Admin In & Out | 1 |
| 6. | Re-Work | 1 |
| 7. | Checker | 1 |
| 7. | Operator | 1 |
| 8. | Stock Keeper | 2 |
| 9. | Daily Worker | 5 |
| | Total | 15 |

Bekasi, 20 mei 2019 .

PT Pancaran Logistik Indonesia

()

Lampiran 5 SOP Inbound

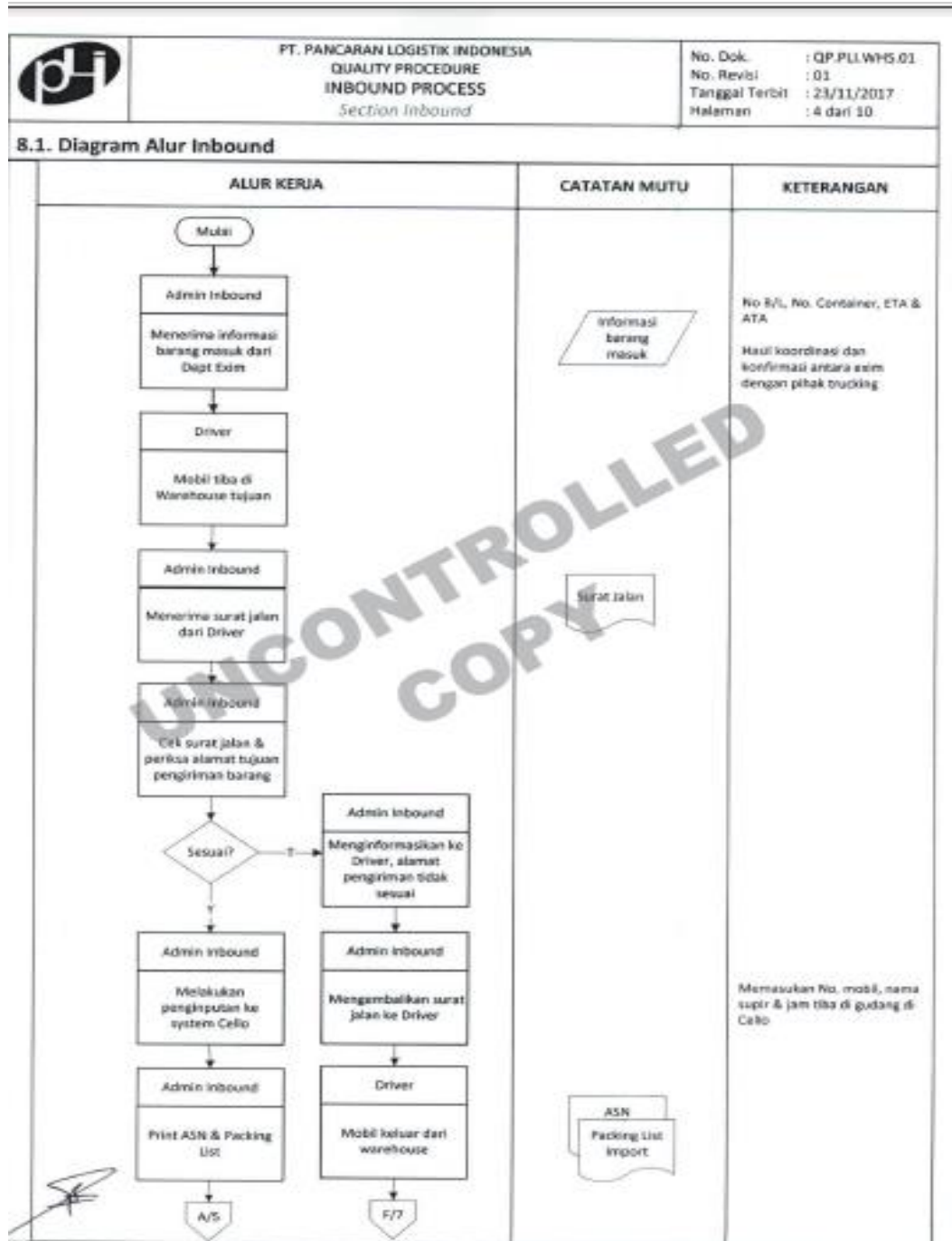

Lampiran 6 SOP Outbound

Outbound 2020 SOP.pdf

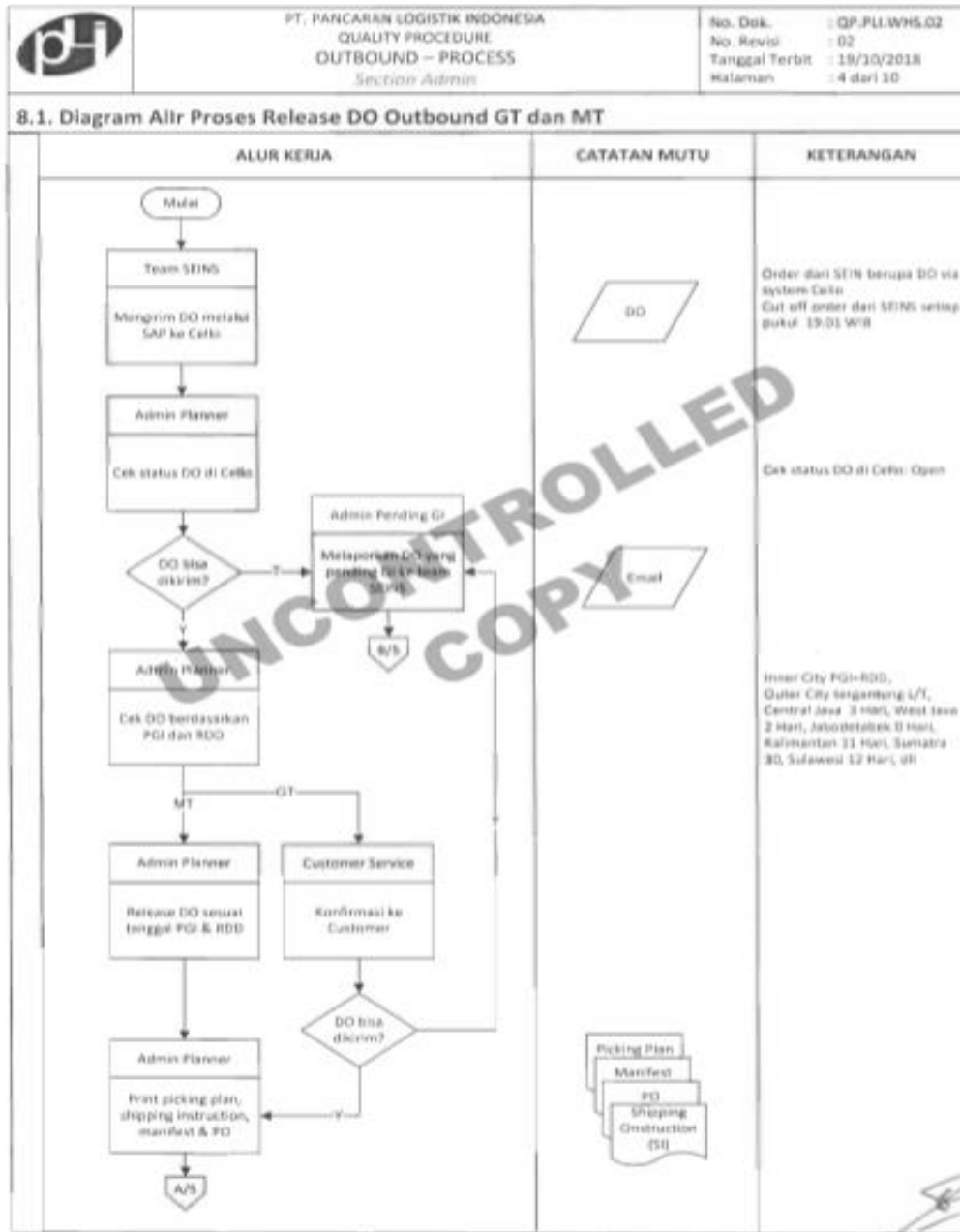

Lampiran 7 Contoh Produk *Lock n Lock*

| Contoh Produk Lock n Lock | | |
|---------------------------|-------------------------|--|
| No | Nama Item | Gambar Produk |
| 1 | Lock n Lock (ABF721) |  |
| 2 | Lock n Lock (HAP704) |  |
| 3 | Lock n Lock (HLC644) |  |
| 4 | Lock n Lock (HPL817) |  |
| 5 | Lock n Lock (HPL813F) |  |
| 6 | Lock n Lock (LHC4120) |  |

Lampiran 8 Notulen Rapat

Notulen Rapat

Tempat : PT Pancaran Logistik Indonesia
Tanggal : 23 April 2019
Peminpin Rapat : Zainal Arifin (Supervisor)
Peserta Rapat : 1. Zainal Arifin
2. Ridwan
3. Edi
4. Adi
5. Tina
6. Galih

Jalannya Rapat :

1. Pembukaan
Rapat dilaksanakan pada pukul 14.00-15.15
2. Pembahasan Permasalahan
Pembahasan : Mengenai Permasalahan terhambatnya waktu proses

Hasil kesimpulan dari diskusi mengenai permasalahan di atas adalah:

- 1) Banyaknya barang rusak yang memenuhi ruang *staging area*
- 2) Terdapat barang rusak menghalangi palet-palet barang siap kirim
- 3) Masih banyak barang yang baru mau masuk ke gudang dan belum naik ke atas rak sehingga menghalangi barang yang akan dilakukan proses pengiriman
- 4) Terbatasnya alat *material handling* untuk proses pemindahan palet
- 5) Kurangnya operator digudang
- 6) Tidak adanya penyimpanan yang khusus terkait untuk penyimpanan dokumen dan barang-barang yang sudah rusak didalam gudang
- 7) kurangnya tingkat kesadaran karyawan terhadap kebersihan gudang
- 8) Tidak adanya identitas pada dokumen
- 9) Kurangnya kapasitas rak penyimpanan
- 10) Penumpukan dokumen yang sudah tidak terpakai di meja

Disetujui Oleh:

.....)

Lampiran 9 Diagram Sebab Akibat/Fishbone

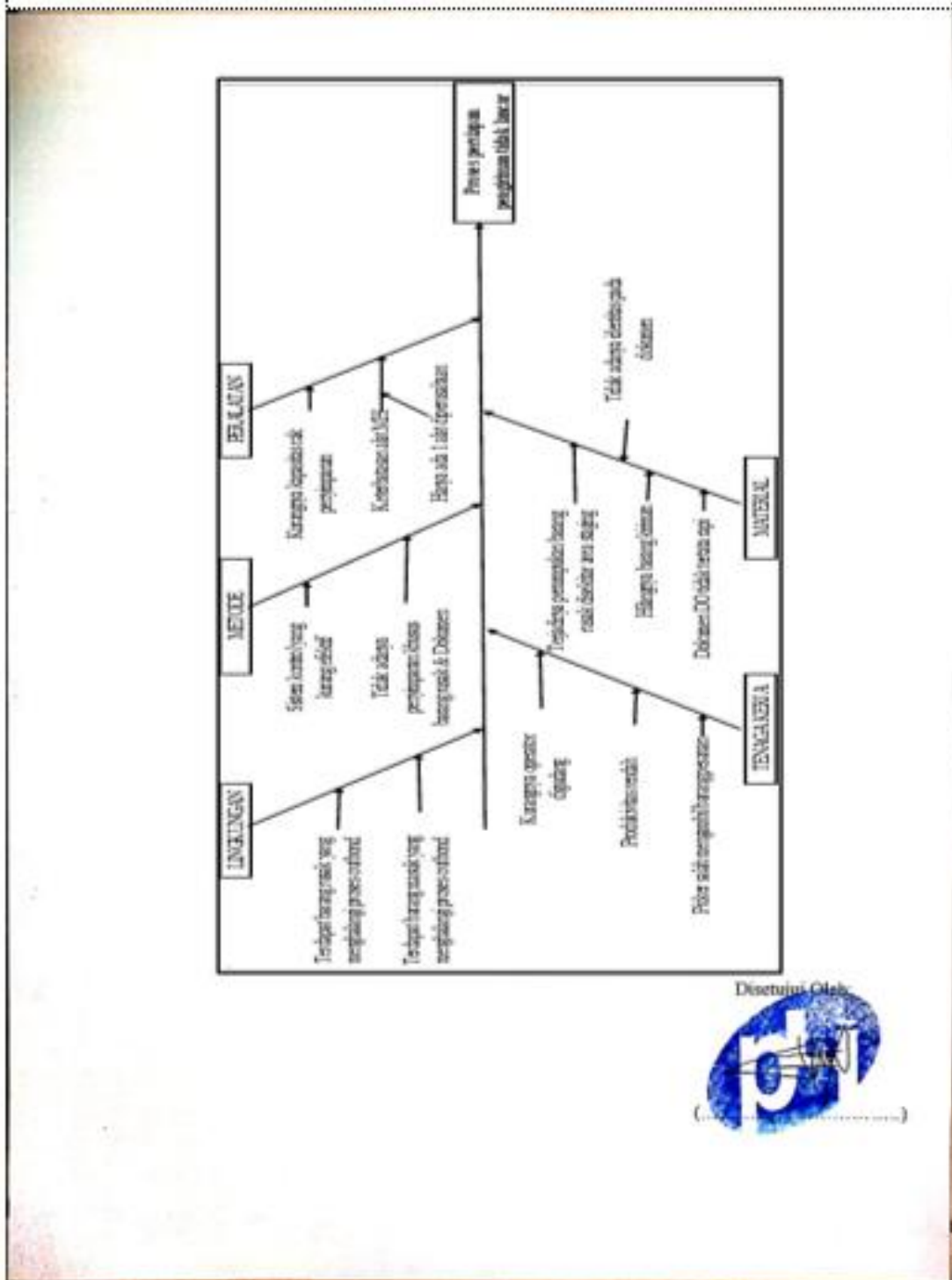

Lampiran 10 Hasil Wawancara

PEDOMAN WAWANCARA PT. PANCARAN LOGISTIK INDONESIA

Pertanyaan :

1. Apakah gudang Pt Pancaran Logistik telah menerapkan konsep 5R ?

Jawab : Sudah namun hanya berjalan beberapa pekan saja

2. Apakah proses penerapannya sudah maksimal?

Jawab : Belum

3. Apakah kendala yang dialami Pt Pancaran Logistik Indonesia pada saat melakukan penerapan konsep 5R tersebut?

Jawab :

1. Masih kurangnya tingkat kesadaran karyawan dalam menjaga kerapihan di lingkungan kerjanya sendiri.
2. Karyawan hanya sekedar melihat atau membaca poster 5R yang sudah direkatkan pada dinding sekitar area perusahaan tersebut tersebut, tetapi hanya sebatas itu saja namun tidak menerapkannya pada kondisi sesungguhnya dilingkungan kerja.
3. Masih banyak sampah berserakan walaupun sudah disediakan tong sampah di dekat area kerja.
4. Banyak sarang laba-laba di sudut sudut dinding karena sulit untuk di jangkau pada saat di bersihkan.

Bekasi, 12 April 2019



Zainal Arifin

Lampiran 11 (Lanjutan)

PEDOMAN WAWANCARA

PT. PANCARAN LOGISTIK INDONESIA

1. Berapa lama waktu yang dibutuhkan pada saat proses kegiatan Outbound sampai dengan pencarian dokumennya ?

Jawab :

- 1) Pencarian barang outbound di staging area : 23 menit
- 2) Pencarian dokumen surat jalan : 25 menit
- 3) Pencarian dokumen barang masuk : 15 menit
- 4) Pencarian dokumen DO : 10 menit

2. Faktor penyebab yang membuat kegiatan tersebut harus membutuhkan waktu hingga selama itu ?

Jawab : Dokumen menumpuk dan staging area sangat berantakan

3. Apa solusi yang tepat saat ini untuk menangani hal tersebut?

Jawab: Masih belum mencari solusi yang tepat untuk kejadian hal ini

Bekasi, 12 April 2019



Zainal Arifin

Lampiran 12 (Lanjutan)

PEDOMAN WAWANCARA PT. PANCARAN LOGISTIK INDONESIA

Pertanyaan :

1. Bagaimana profil perusahaan Pt Pancaran Logistik Indonesia ?

Jawab: PT. PANCARAN LOGISTICS INDONESIA adalah perusahaan swasta yang didirikan pada Juni 2012, berlokasi di Jakarta, Indonesia.

2. Apa Visi & Misi Pt Pancaran Logistik Indonesia ?

Jawab:

VISI :

Menjadi Grup Bisnis terbaik dan pilihan yang didukung oleh sumber daya manusia yang profesional untuk memproduksi layanan terjangkau, efisien dan berkualitas

MISI :

- Prioritaskan pada Kualitas untuk mencapai Kepuasan Pelanggan
- Prioritaskan pada kesehatan, Keselamatan dan Lingkungan yang Memenuhi Peraturan Pemerintah
- Tekankan Pembangunan & Kesejahteraan Manusia untuk mendukung Kegiatan Bisnis Perusahaan
- Kembangkan Produk & Layanan Berkelanjutan Tetapkan harga yang kompetitif sambil mencapai laba yang berkelanjutan untuk perusahaan dan pelanggan

3. Bagaimana Struktur organisasi Pt Pancaran Logistik Indonesia?

Jawab:

Manager : Carry Mulyawan , Ass Manager : Wahyu Irawan , Supervisor : zainal Arifin; , Admin : Muhammad Adi (Outbound) & Tina Megawati (Inbound) , Checker : Ridwan Fauzi (Outbound) & Endri Yustika (Inbound) , Operator: Salam , Re work : Edi Kurniawan , Inventroy : Morhan Sinaga Daily Worker: Ugi Sugiarto (Picker), Andi (Picker) , Delima H (Rework) , Dwi S (Rework) , Pipit R (Rework)

Bekasi, 12 April 2019



Zainal Arifin

Lampiran 13 Grafik Perbandingan Waktu Aktual Dengan Setelah 5R

Perbandingan Waktu Aktual Dengan Waktu Simulasi Setelah 5R

| No | Kegiatan | Waktu Aktual | Setelah 5R | | |
|-------------------------------|--|--------------|------------|-------|------|
| | | | Q1 | Q2 | Q3 |
| 1 | Pencarian barang outbond di area staging | 23 | 15 | 14.44 | 13 |
| 2 | Pencarian dokumen cycle count | 10 | 3 | 5 | 3 |
| 3 | Pencarian dokumen Surat jalan | 25 | 15 | 17 | 15 |
| 4 | Pencarian Dokumen Barang Masuk (BM) | 15 | 5 | 8 | 8 |
| Total Seluruh Waktu Proses | | 73 | 38 | 44.44 | 39 |
| Rata-rata | | 18.25 | 9.5 | 11.11 | 9.75 |
| Rata-rata Setelah simulasi 5R | | | 10.12 | | |

Grafik Perbandingan Waktu

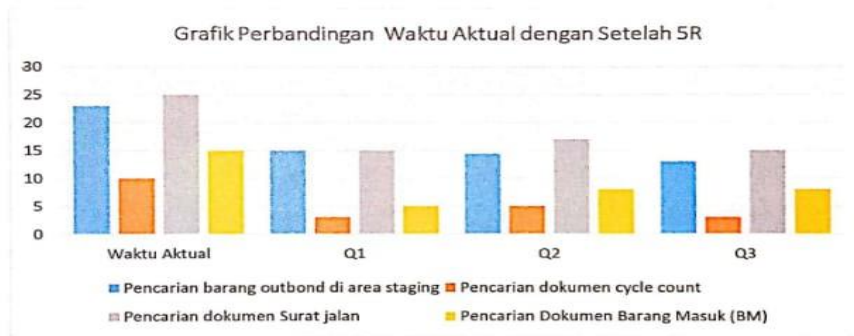

Disetujui Oleh:

(.....)

Lampiran 14 Surat Keterangan Selesai Kerja Praktik



PT. PANCARAN LOGISTIK INDONESIA

Jl. Tanah Merdeka No. 20 A Rt. 012 Rw. 012
Kalibaru Cilincing - Jakarta Utara 14110
Telephone : +62 21 4405 464
Fax : +62 21 4405 756
Website : <http://www.pancaran-group.com>

SURAT KETERANGAN No.017/PLI/S-KET/HR/V/2019

Yang bertanda tangan di bawah ini :

Nama : **Subli Fikri Julis**
Jabatan : **Head of HR&GA**
PT. Pancaran Darat Transport
Alamat : **Jl. Tanah Merdeka No 20 A 012/012 Kalibaru Cilincing**
Jakarta Utara

Dengan ini menerangkan bahwa :

Nama : **Galih Fadhlurrahman Fadhilah**
NIK : **160100716**
Program Studi : **Manajemen Logistik Industri Elektronika**
Universitas : **Politeknik APP Jakarta**

Adalah benar telah menjalani proses pemagangan di PT. Pancaran Logistik Indonesia dari tanggal 14 Januari 2019 sampai dengan tanggal 31 Mei 2019.

Demikian Surat Keterangan ini dibuat untuk dipergunakan sebagaimana mestinya.

Jakarta , 21 Mei 2019
PT. Pancaran Logistik Indonesia

Subli Fikri Julis
Head of HR&GA

Lampiran 15 Lembar Bimbingan Kerja Praktik

KARTU BIMBINGAN KERJA PRAKTIK

Nama : Galih Fadhlurrahman Fadhilah
 No. Mhs : 160100716
 Pembimbing Lapangan : Zainal Arifin
 Tempat Kerja Praktik : Pt. Pancaran Logistik Indonesia

| No | HARI/TGL | KEGIATAN | TTD PEMB. LAPANGAN |
|----|-----------|---|--------------------|
| 1 | 15/1 - 19 | Perkenalan | <i>[Signature]</i> |
| 2 | 17/1 - 19 | Pemberian tugas | <i>[Signature]</i> |
| 3 | 21/1 - 19 | Observasi bagian gudang, struktur gudang | <i>[Signature]</i> |
| 4 | 11/2 - 19 | Identifikasi mengenai permasalahan gudang | <i>[Signature]</i> |
| 5 | 28/2 - 19 | Pembahasan mengenai gudang | <i>[Signature]</i> |
| 6 | 18/3 - 19 | Pendahuluan mengenai tugas / job Training | <i>[Signature]</i> |
| 7 | 27/3 - 19 | Pengajuan untuk meminta data perusahaan | <i>[Signature]</i> |
| 8 | 8/4 - 19 | Pembahasan gudang mengenai 5 R | <i>[Signature]</i> |

Bekasi, 20 Mei, 2019.....

Mengetahui,
 Pembimbing Lapangan

[Signature]
 (Zainal Arifin.....)

Mahasiswa

[Signature]
 (Galih.F.F.....)

Lampiran 16 Lembar Penilaian Kerja Praktik



PT. PANCARAN LOGISTIK INDONESIA

Jl.Tanah Merdeka No. 20 A Rt.012 Rw.012
Kalibaru Cilincing – Jakarta Utara 14110
Telephone : +62 21 4405 464
Fax : +62 21 4405 756
Website : <http://www.pancaran-group.com>

Yang bertanda tangan di bawah ini :

Nama : Zainal Arifin
Jabatan : Supervisor
Nama Perusahaan : Pt Pancaran logistik Indonesia
Alamat Perusahaan : Kawasan Pergudangan International Marunda Center Blok T

Menerangkan bahwa hasil evaluasi yang telah kami lakukan terhadap kinerja karyawan tersebut di bawah ini :

Nama : Galih Fadhlurrahman Fadhilah
Bagian/Departemen : Planner Outbound
Asal Perguruan Tinggi : Politeknik APP Jakarta
Program Studi : Manajemen Logistik Industri Elektronika

| No | Jenis Kemampuan | Tanggapan Pihak Pengguna | | | | Rencana Tindak Lanjut oleh Program Studi |
|-------|---|--------------------------|---------------|----------------|-----------------|--|
| | | Sangat Baik 80-100 | Baik 68-79 | Cukup 55-67 | Kurang 46-54 | |
| 1 | Integritas (etika dan moral) | 90 | | | | |
| 2 | Keahlian berdasarkan bidang ilmu (Kompetensi utama) | 89 | | | | |
| 3 | Bahasa Inggris | 89 | | | | |
| 4 | Penggunaan Teknologi | 90 | | | | |
| 5 | Komunikasi | 90 | | | | |
| 6 | Kerjasama Tim | 90 | | | | |
| 7 | Pengembangan Diri | 89 | | | | |
| Total | | 627 | | | | |

Bekasi, 20 mei 2019 .

PT Pancaran Logistik Indonesia

()
Zainal Arifin